Kaysersberg - Boucle Marckolsheim

Difficile | **À vélo** | **5 h 03 min** | **62.9 km**

Départ 35 Rue du Général de Gaulle
68240, Kaysersberg Vignoble

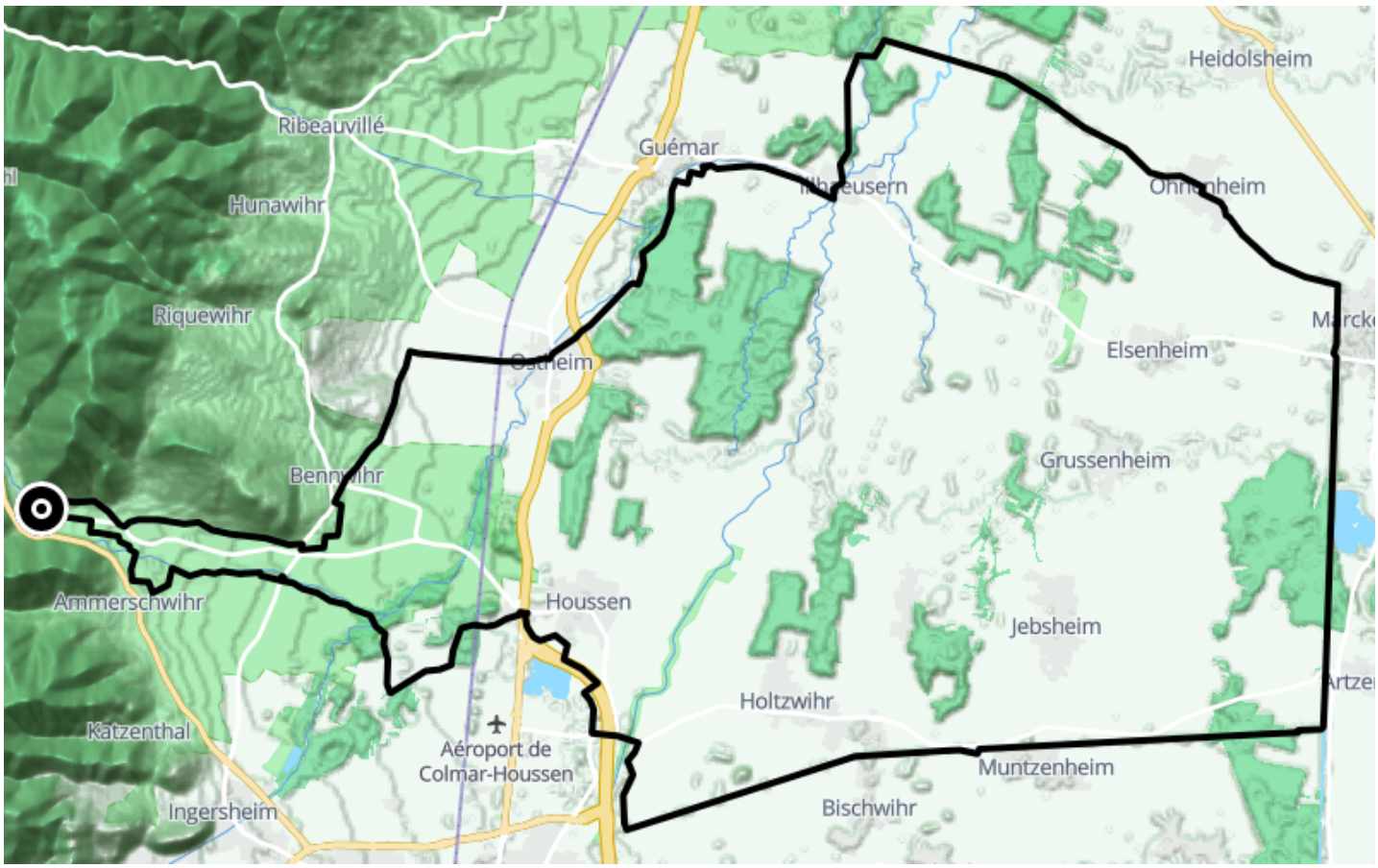

Descriptif



Alsa Cyclo Tours Kaysersberg
31 rue du Général de Gaulle, 68240, KAYSERSBERG
+33369459840
http://alsacyclotours.alsace/

Alsa Cyclo Tours

l'Alsace, grandeur nature

Retrouvez ce parcours et bien d'autres
sur l'application mobile **Loopi - balades & GPS**

Télécharger dans l'App Store

DISPONIBLE SUR Google Play